

# Gemeinde Aschau i. Chiemgau

Gemarkung(en): Sachrang (9670)

Datum: 25.02.2016

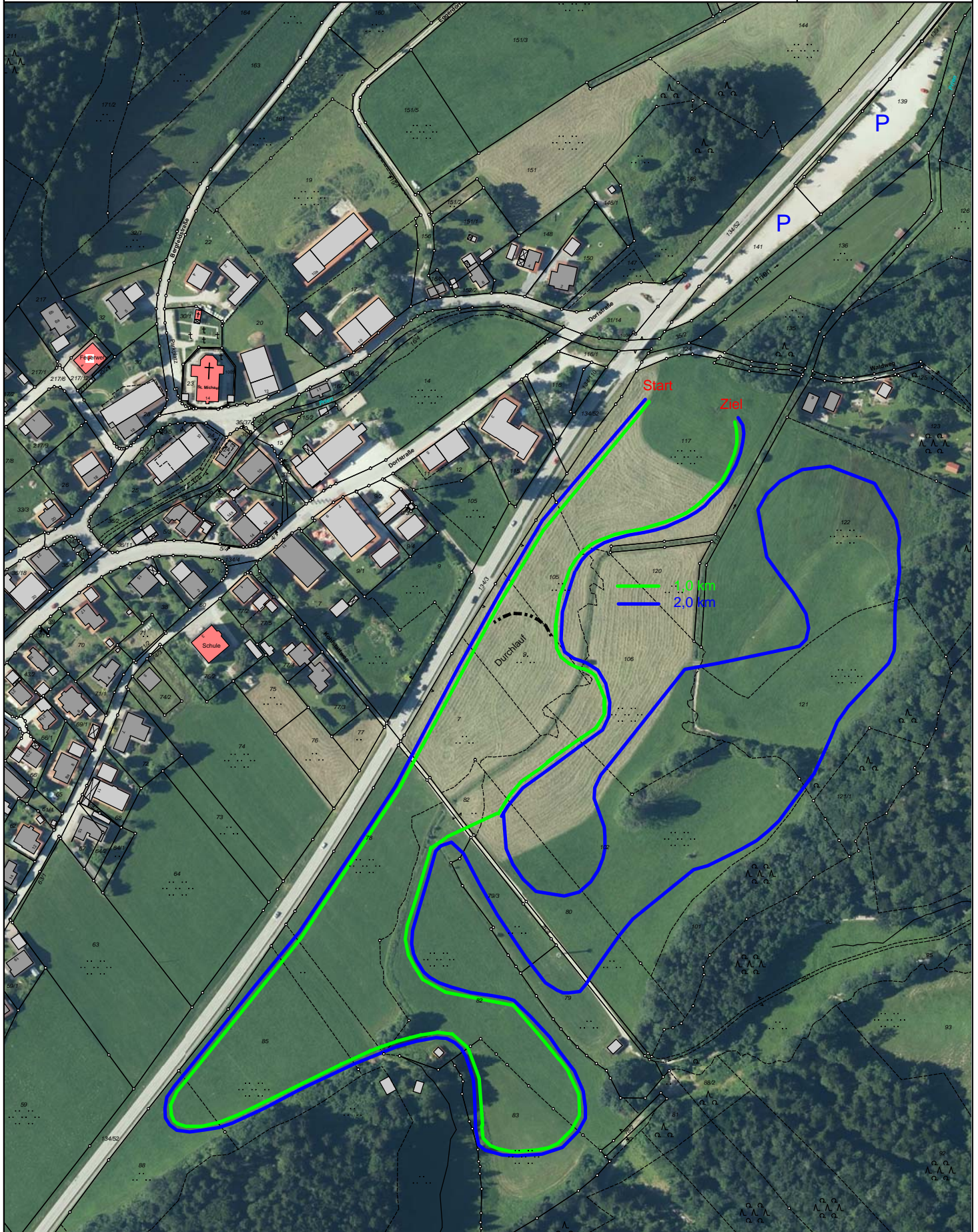

Der Ausdruck basiert auf Originaldaten des VA. Eine Ableitung des amtlichen Katasterstandes ist nicht zulässig und ersetzt nicht den Katasterauszug.  
Karte nicht zur Maßentnahme geeignet!



0 50 100 m

Maßstab = 1 : 3000