



NORDIC ZENTRUM
OBERSTDORF/ALLGÄU

Einladung und Ausschreibung 2. Oberstdorfer Rollski Triple mit Wertungslauf in der DSV Rollski-Marathonserie 2022

Veranstalter:	Nordic Zentrum Oberstdorf/Allgäu
Ausrichter:	Skiclub Oberstdorf Veranstaltungs GmbH
OK-Chef:	Christian Rapp (Skiclub Oberstdorf Veranstaltungs GmbH)
Gesamtorganisation:	Fidel Joas (Skiclub Oberstdorf Veranstaltungs GmbH)
Wettkampfleiter:	Christian Anger
Streckenchef:	Michael Vogler/Adolf Müller
DSV WK-Beauftragter:	Heinrich Hau
DSV Rollski Beauftragte:	i.V. Heinrich Hau
Termin:	24. - 26. Juni 2022
Startzeit/Ort:	

FR, 24.06.22	Rollski Bergsprint U 13 - U15 w/m	18:30 Uhr Massenstart CT	Skiflugschanze Rollerbahn
	Rollski Bergsprint U 16 - U 18 w/m	18:30 Uhr Massenstart CT	Nordic Zentrum
	Rollski Bergsprint D/H Allg. - D/H 71	18:30 Uhr Massenstart CT	Nordic Zentrum
SA, 25.06.22	Rollski 5km U 13 - U 15 w/m	09:30 Uhr Einzelstart / alle 30 sek. FT	Nordic Zentrum
	Rollski 10km U 16 - U 18 w/m	09:30 Uhr Einzelstart / alle 30 sek. FT	Nordic Zentrum
	Rollski 15km D/H Allg. - D/H 71	10:30 Uhr Einzelstart / alle 30 sek. FT	Nordic Zentrum
SO, 26.06.22	Rollski 10km U 13 - U 15 w/m	09:00 Uhr Massenstart CT	Nordic Zentrum
	Rollski 20km U 16 - U 18 w/m	09:00 Uhr Massenstart CT	Nordic Zentrum
	Rollski Marathon D/H Allg. - D/H 71	10:00 Uhr Massenstart CT	Nordic Zentrum

Teilnahmeberechtigt: Mitglieder eines Sportvereins, Teilnahmevoraussetzung sind die jeweils gültigen Vorgaben der bayerischen Infektionsschutz-Maßnahmenverordnung.

WK-Bestimmungen: Der Wettkampf wird nach den Regeln der DWO Rollski Nordisch/dem Reglement der DSV Marathonserie 2022 des DSV durchgeführt. Es besteht Helm- und Brillenpflicht. Skiroller der Firma Kästle werden für alle Teilnehmer*innen obligatorisch für alle Wettbewerbe per Losverfahren gegen Gebühr ausgegeben.

Wichtig: Es steht nur das Bindungssystem NNN zur Verfügung!



Altersklassen-Einteilung nach Reglement Rollski nordisch 2022

D/H Allgemeine Klasse	Jahrgänge 2002 - 1993	U13 - U15 w/m	Jahrgänge 2010 - 2008
D/H 31	Jahrgänge 1992 - 1983	U16 - U18 w/m	Jahrgänge 2007 - 2005
D/H 41	Jahrgänge 1982 - 1973		
D/H 51	Jahrgänge 1972 - 1963		
D/H 61	Jahrgänge 1962 - 1953		
D/H 71 und älter	Jahrgänge 1952 und älter		

Streckenlängen/Technik:

Wettbewerb	Start	Ziel	Länge	TC	HD	Technik
Rollski Bergsprint U 13 - U 15 w/m	Skiflugschanze	Hochleite	2.5km	185m	182m	Klassik/CT
Rollski Bergsprint U 16 - U 18 w/m	Nordic Zentrum	Hochleite	5.3km	242m	208m	Klassik/CT
Rollski Bergsprint D/H Allg. - 71	Nordic Zentrum	Hochleite	5.3km	242m	208m	Klassik/CT
Rollski 5km U13 - 15 w/m	Nordic Zentrum	Nordic Zentrum	4.9km	81m	29m	Skating/FT
Rollski 10km U 16 - U18 w/m	Nordic Zentrum	Nordic Zentrum	9.8km	162m	29m	Skating/FT
Rollski 15km D/H Allg. - 71	Nordic Zentrum	Nordic Zentrum	14.7km	243m	29m	Skating/FT
Rollski 10km U 13 - U15 w/m	Nordic Zentrum	Nordic Zentrum	9.8km	162m	29m	Klassik/CT
Rollski 20km U16 - U 18 w/m	Nordic Zentrum	Nordic Zentrum	19.6 km	324m	29m	Klassik/CT
Rollski Marathon D/H Allg. - D/H 71	Nordic Zentrum	Nordic Zentrum	39.2km	648m	29m	Klassik/CT

Material:

Klassische Technik: zweirädrige Modelle mit mindestens einem gesperrten Rad pro Roller / Gummirollen Durchmesser: max. 80 mm, Breite: mind. 38 mm, Geschwindigkeitsklasse Mittel bzw. Rollwiderstand 2.

Skating Technik: Gummirollen Durchmesser: max. 100 mm, Breite: mind. 20 mm, Geschwindigkeitsklasse Mittel bzw. Rollwiderstand 2.

Am Start und beim Zieleinlauf erfolgen Material- und Stocklängenkontrollen.

Rollski-Verleih für alle Teilnehmer:

Skiroller der Firma Kästle (Modell RS 10) für Klassische und Skating Technik. Es steht als Bindungssystem NNN zur Verfügung. Schuhgröße ab 47 bitte gesondert angeben. Sollten nicht ausreichend Leihroller zur Verfügung stehen, dürfen nach Abstimmung mit dem Veranstalter eigene Modelle der Geschwindigkeitsklassen Mittel/2 eingesetzt werden.

Meldungen:

Erfolgen über das Meldeportal www.rennmeldung.de oder schriftlich unter Angabe von Verein, Name, Vorname, Jahrgang und Geschlecht sowie Bankverbindung an:

info@nordic-zentrum.de

Nenngeld wird für Verbände, Vereine und Einzelteilnehmer per Lastschrift eingezogen. Mit der Anmeldung stimmt der/die Teilnehmer*in zu, dass das Startgeld per SEPA-Lastschrift abgebucht wird. Tritt der/die Teilnehmer*in nicht an, besteht kein Anspruch auf Rückzahlung.

Meldeschluss:

22. Juni 2022, 12:00 Uhr (Eingang!)



Startgebühr: 15,00 Euro/pro Wettbewerb.
8,00 Euro/pro Wettbewerb für Altersklassen U13 - U18.
20,00 Euro gesamt für Altersklassen U13 - U18 für Oberstdorf Triple
40,00 Euro gesamt für Damen/Herren für Oberstdorf Triple
Leihgebühr Damen/Herren für Skiroller 10,- Euro/pro Wettbewerb.
Leihgebühr gesamt für Oberstdorf Triple 20,00 Euro.

Nachmeldung: Nachmeldungen sind bis 08:00 Uhr am jeweiligen Wettkampftag möglich! Spätere Nachmeldungen werden nicht mehr angenommen. **Nachmeldegebühr 5,00 Euro!**

Informations- und Kontaktadresse: Geschäftsstelle Nordic Zentrum Oberstdorf/Allgäu
Birgsauer Str. 33
D-87561 Oberstdorf
Fidel Joas
Telefon: +49 (0)8322 700 5253
E-Mail: f.joas@svg.ski

Zeitplan:
Freitag, 24. Juni 2022
ab 16:30 Uhr Startnummernausgabe
18:30 Uhr Massenstart Bergsprint U 13 - U 15 w/m
18:30 Uhr Massenstart Bergsprint U16 - U18 w/m
18:30 Uhr Massenstart Bergsprint Damen/Herren Allg. - D/H 71
19:30 Uhr Siegerehrung im Nordic Zentrum mit geselligem Grillabend

Samstag, 25. Juni 2022
ab 08:00 Uhr Startnummernausgabe und Streckenbesichtigung
09:30 Uhr Einzelstart Rollski-Rennen 5km U13 - U15 w/m
im Anschluss Einzelstart Rollski-Rennen 10km U16 - U18 w/m
10:30 Uhr Einzelstart Rollski-Rennen 15km D/H Allg. - D/H 71
12:00 Uhr Siegerehrung im Nordic Zentrum

Sonntag, 05. September 2021
07:30 Uhr Startnummernausgabe Rollski Marathon
09:00 Uhr Massenstart 10km U13 - U15 w/m
09:00 Uhr Massenstart 20 km U 16 - U18 w/m
10:00 Uhr Massenstart 40km Damen/Herren Allg. - 71 im Rahmen der DSV Rollski Marathonserie 2022
12:00 Uhr Siegerehrung Nordic Zentrum

* Es wird darauf hingewiesen, dass es bei erhöhten Teilnehmerzahlen zu Startverschiebungen kommen kann. Der aufgeführte Zeitplan ist deshalb nur als vorläufig zu betrachten.

Anreise: A7 (Ulm-Füssen) bis Autobahnkreuz Allgäu. Beim Autobahndreieck Allgäu über das Teilstück der A980 (Richtung Lindau) bis Waltenhofen und weiter auf der B 19 über Sonthofen nach Oberstdorf.

Materialtransport Bergsprint: Vom Veranstalter wird ein Materialtransport zum Ziel angeboten, aber kein Personen-Rücktransport. Gehzeit vom Ziel bis zur Rollerbahn an der Skiflugschanze ca. 10 Minuten.

Parken: Parkplatz Nordic Zentrum Oberstdorf/Allgäu

Siegerehrung und Preise:	Tages-Preise für Platz 1-3 pro Altersklasse. Sonderpreis für Gesamtwertung Damen/Herren des Oberstdorfer Triple 2022.
Teamwertung:	Im Rahmen des DSV Marathonrennens am Sonntag, 26.06. wird es zusätzlich zur Einzelwertung eine automatisch generierte Teamwertung geben. Hierzu werden die jeweils 3 besten Herren plus die beste Dame eines Vereins/Teams zu einer Gesamtzeit herangezogen.
Haftung:	Alle Teilnehmer müssen entsprechend der DWO versichert sein. Der Veranstalter übernimmt keinerlei Haftung.
Versorgung:	Imbissangebot im Zielbereich. Verpflegungsstation mit Getränken beim Rollski Marathon im Stadionbereich.
Sanitätsdienst:	Bergwacht Oberstdorf/Sanitätsdienst Oberstdorf
Unterkunft:	Tourismus Oberstdorf Frau Katrin Brück E-Mail: brueck@oberstdorf.de Tel. +49 (0)8322 700-1301 Fax. +49 (0)8322 -2099
Duschkmöglichkeit:	Umkleiden/Duschen stehen im Nordic Zentrum zur Verfügung.
Startnummernausgabe:	Rennbüro Nordic Zentrum Oberstdorf/Allgäu
Ergebnisse:	Die kompletten Ergebnisse werden im Internet unter https://www.nordic-zentrum-oberstdorf.de veröffentlicht.
Einverständniserklärung:	Mit der Anmeldung an oben genannter Veranstaltung erklären Sie sich damit einverstanden, dass die Angaben zu den gemeldeten Personen zum Zweck der Wettkampforganisation und -durchführung sowie zur Kommunikation verwendet werden. Entstehende Mediendateien (z.B. Fotos, Videos) dürfen zum Zweck der Berichterstattung der Öffentlichkeit auf den Plattformen (z.B. Homepage, Facebook) der Skiclub Oberstdorf Veranstaltungs GmbH und zur Weitergabe an Tagespresse, Skiverbände und Skifirmen verwendet werden.
Datenschutzinformation:	Gemäß Art. 13 EU-DSVGO machen wir Sie darauf aufmerksam, dass Sie durch die Anmeldung an oben genannter Veranstaltung Personendaten an uns übertragen. Die Skiclub Oberstdorf Veranstaltungs GmbH erhebt zum Zweck der Wettkampforganisation und -durchführung sowie zur Kommunikation mit der Meldung zur Veranstaltung personenbezogene Daten, wie Vereinszugehörigkeit, Name, Vorname, Jahrgang der Teilnehmer sowie Name, Telefonnummer und E-Mail-Adresse der meldenden Person. Sie haben gegenüber der Skiclub Oberstdorf Veranstaltungs GmbH das Recht auf Auskunft, Berichtigung und Löschung Ihrer personenbezogenen Meldedaten sowie die Beschwerde bei einer Aufsichtsbehörde. Das Verlangen der Löschung ist bis zum Meldeschluss möglich und gleichbedeutend mit einer Rücknahme der Meldung!

Die Löschung einer Meldung ist nur bis zum Meldeschluss möglich!



**ROLLSKI BERGSPRINT U 13 - U 15 w/m
SKIFLUGSCHANZE - HOCHLEITE**



Länge: 2,5 km | TC: 185 m | HD: 182 m

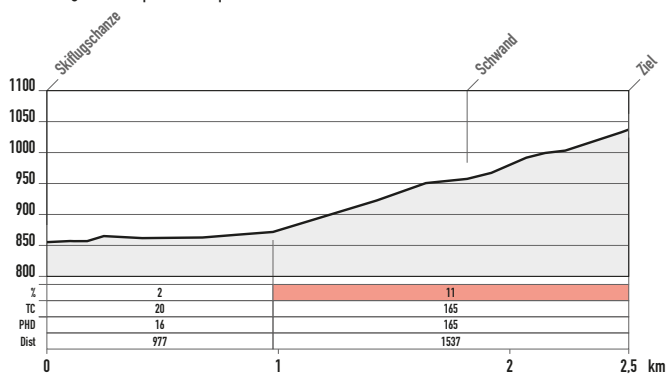

Streckenkonzept:
Fidel Joas

Darstellung: TrailPro DSHS / SIS
Gezeichnet: 12.04.22
Frank Armbruster / Prof. Dr. Ralf Roth

Deutsche
Sporthochschule Köln
German Sport University Cologne

SIS
STIFTUNG SICHERHEIT
IM SKISPORT



NORDIC ZENTRUM OBERSTDORF/ALLGÄU

ROLLSKI BERGSPRINT U 16 - U 18 w/m
ROLLSKI BERGSPRINT D/H Allg. - D/H 71
NORDIC ZENZTRUM - SKIFLUGSCHANZE - HOCHLEITE

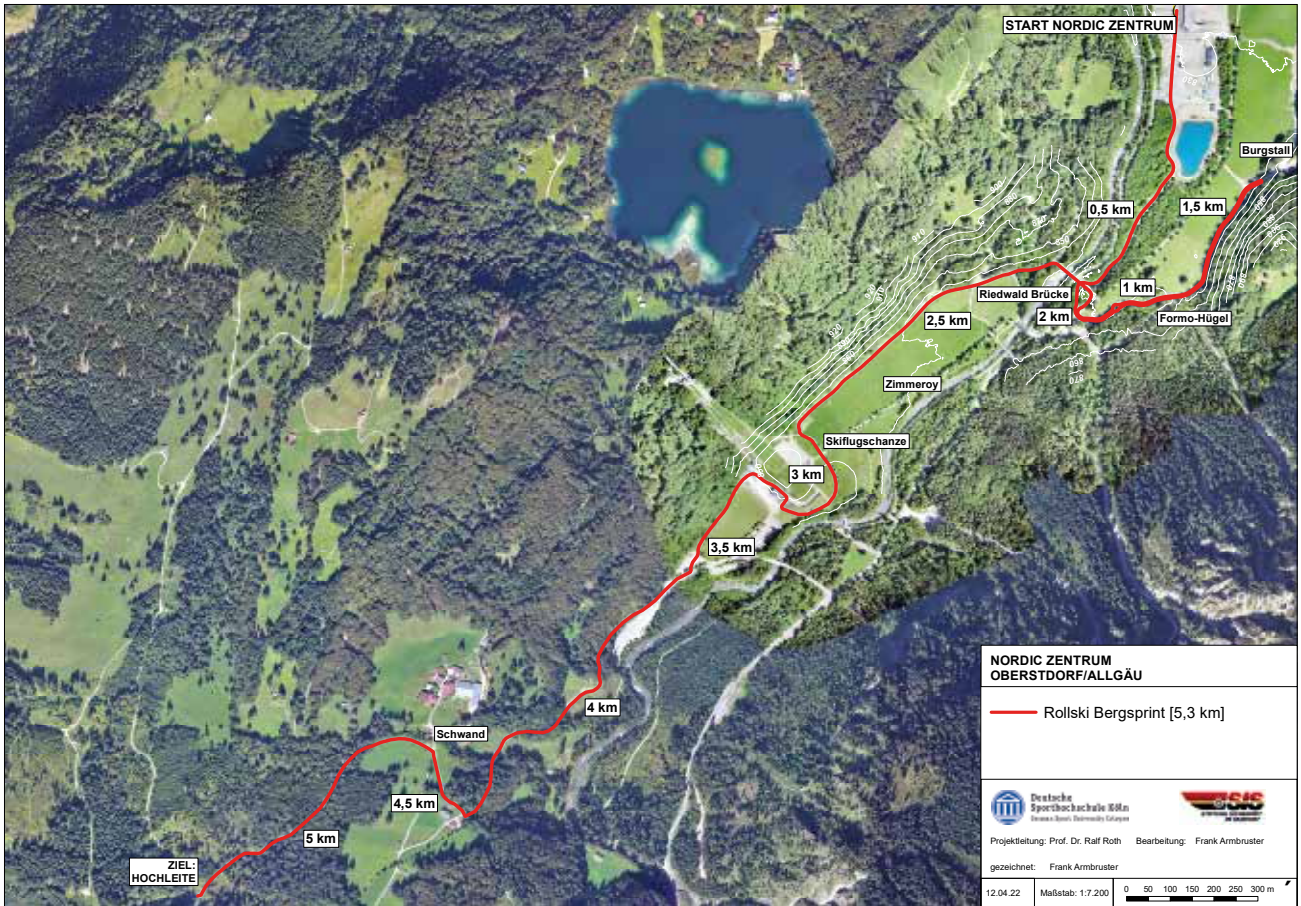

Länge: 5,3 km | TC: 242 m | HD: 208 m

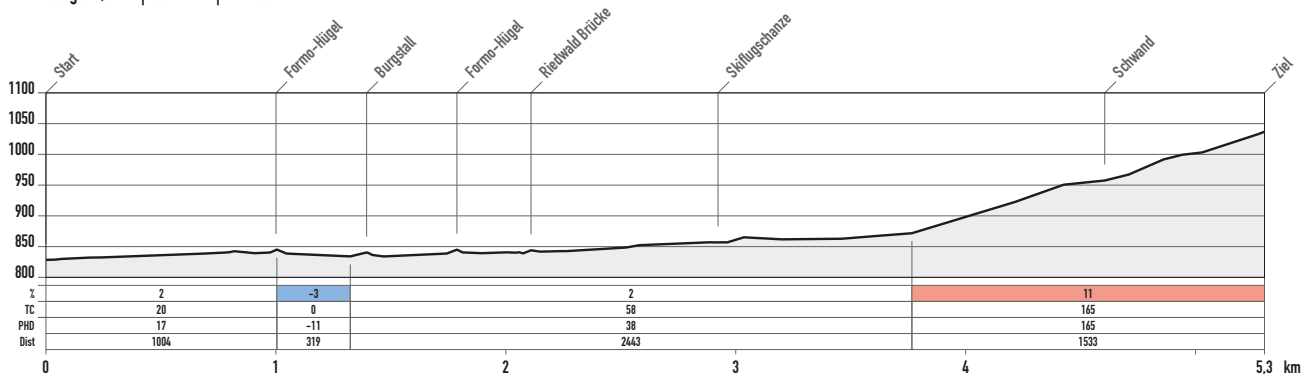

Streckenkonzept:
Fidel Joas

Darstellung: TrailPro DSHS / SIS
 Gezeichnet: 12.04.22
 Frank Ambruster / Prof. Dr. Ralf Roth



Wettkampfstrecken:



ROLLSKI 10km/20 KM U 13 - U18 w/m
ROLLSKI MARATHON 40km D/H Allg. - D/H 71
NORDIC ZENTRUM - SKIFLUGSCHANZE - BURGSTALL - NORDIC ZENTRUM

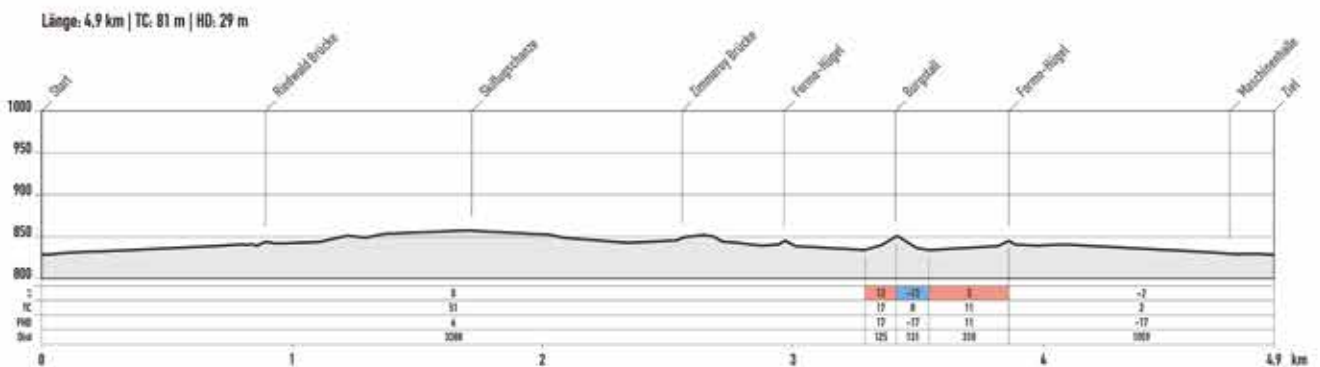
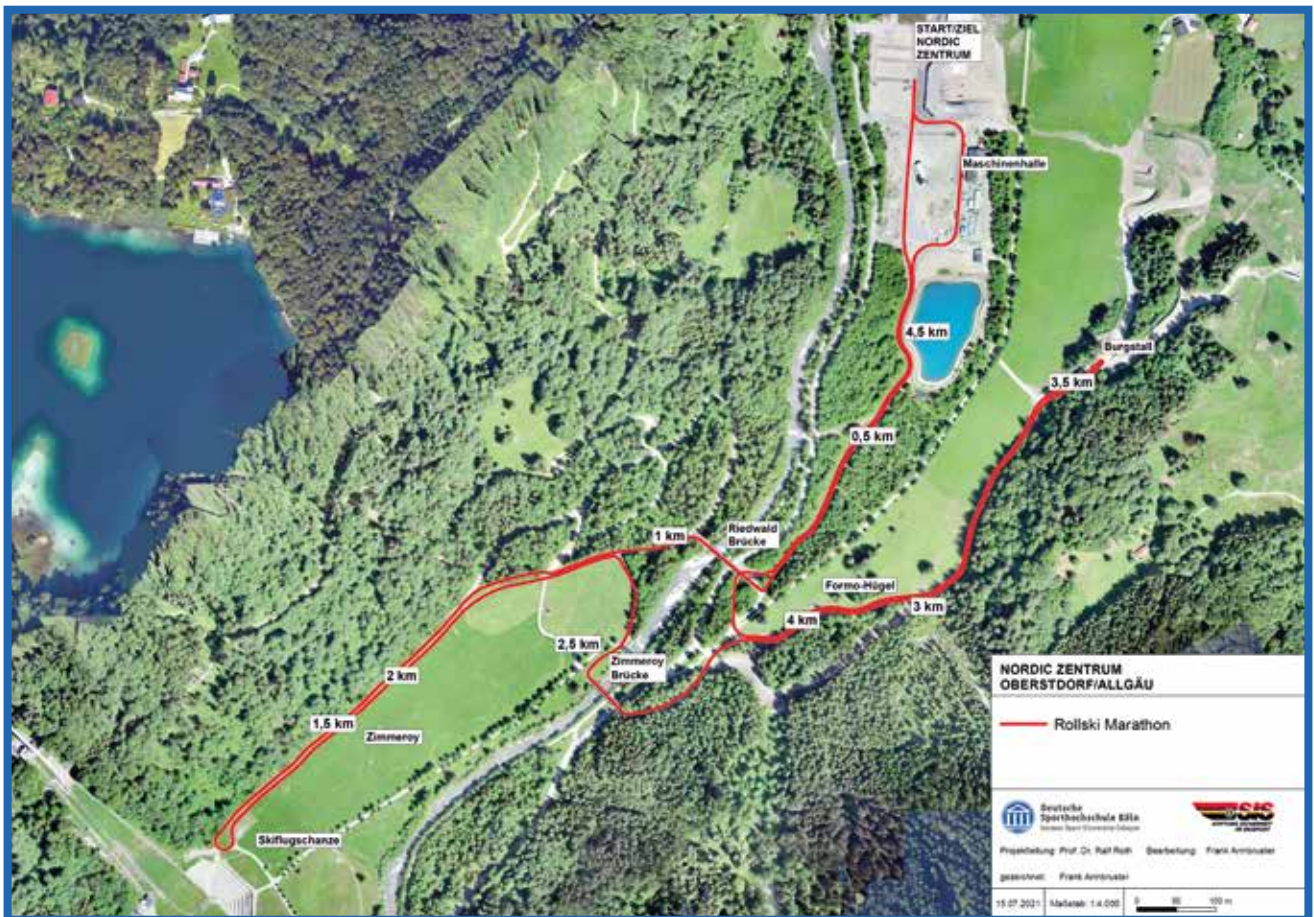

Streckenkonzept: Fidel Joas
 Höhenmodell: Laserscan Landesvermessungsamt

Darstellung: TrailPro DGHS / SIS
 Gezeichnet: 15.07.21
 Frank Armbruster / Prof. Dr. Ralf Roth



Deutsche Sporthochschule Köln
 German Sport University Cologne

